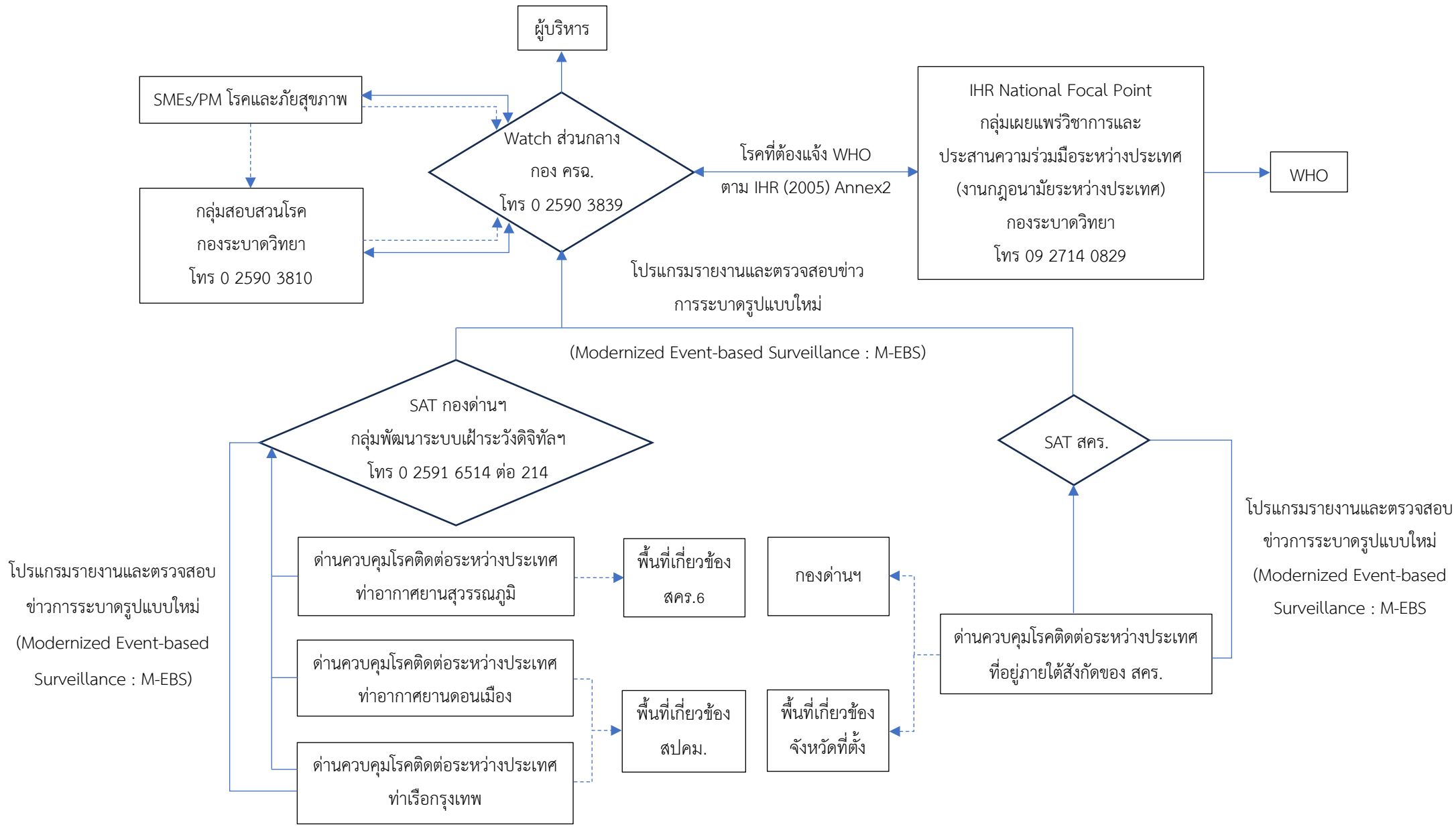แนวทางการรายงานเหตุการณ์ความผิดปกติโรคและภัยสุขภาพที่ช่องทางเข้าออกประเทศ